創業356周年記念

SINCE 1657 BAIEIDO JAPANESE INCENSE

NEW INCENSE HOLDER

KYARA

伽羅お香と
南部鉄器香立てセット

岩手県の南部鉄器で作られた重量感と存在感のある香立て、
折り紙をイメージした直線による立体的な面構成が、
鋳物の質感と合わさりモダンでありながら
日本的な趣のある表情になっている。
また、お香を焚いた様子を見るだけでなく、
お香を使って時の流れを感じる香時計としても楽しめる。
一目盛り約10分、一本約30分です。

セット内容

品　番	7566
品　名	伽羅お香と南部鉄器香立てセット　KYARA
内　容	伽羅のお香：20本　香立て：1点
希望小売価格	**50,000円 ＋ 税**
販売数量	**356セット限定**（シリアル番号入）

**香立てをお使いになられるときは、
不燃性の灰皿の上でお使い下さい。**

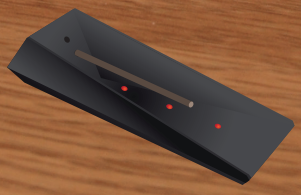

香時計としてお使いいただくときは上の写真のように下の穴に差し込んでください。赤い丸が一目盛り、約10分です。

Design by KEN OKUYAMA DESIGN

工業デザイナー、代表取締役 / 奥山　清行

1959年山形県生まれ。ゼネラルモーターズ社（米）チーフデザイナー、ポルシェ社（独）シニアデザイナー、ピニンファリーナ社（伊）デザインデイレクター、アートセンターカレッジオブデザイン（米）工業デザイン学部長を歴任。フエラーリ エンツオ、マセラッテイ クアトロボルテなどの自動車やドウカテイなどのオートバイ、鉄道、船舶、建築、ロボット、テーマパーク等数多くのデザインを手がける。
2007年より KEN OKUYAMA DESIGN代表として、山形・東京・ロサンゼルスを拠点に、企業コンサルテイング業務のほか、自身のブランドから自動車・インテリアプロダクト・眼鏡の製造販売を行う。

KEN OKUYAMA DESIGN

www.kenokuyamadesign.com

創業三百有余年
梅栄堂
〒590-0943　堺市堺区車之町東1丁1番4号　TEL.072(229)4545(代)FAX 072(227)1672
http://www.baieido.co.jp　https://www.facebook.com/Baieido